



**Redni broj 1. iz javnog poziva**

Općina Lekenik

Broj zemljišnoknjižne čestice: 4063

Katastarska općina: Lekenik

Površina: 2703 m<sup>2</sup>

Broj zemljišnoknjižne čestice: 4064

Katastarska općina: Lekenik

Površina: 2878 m<sup>2</sup>

Broj zemljišnoknjižne čestice: 4068

Katastarska općina: Lekenik

Površina: 1243 m<sup>2</sup>

Broj zemljišnoknjižne čestice: 4070

Katastarska općina: Lekenik

Površina: 8083 m<sup>2</sup>

Broj zemljišnoknjižne čestice: 4106

Katastarska općina: Lekenik

Površina: 1984 m<sup>2</sup>

Ukupna površina: 16891 m<sup>2</sup>

Početna cijena: 85.600,00 EUR

Namjena:

- prema važećoj prostorno-planskoj dokumentaciji predmetne nekretnine nalaze se unutar izdvojenog građevinskog područja izvan naselja-gospodarska zona Lekenik 1 i Lekenik 2.



**Redni broj 2. iz javnog poziva**

Grad Petrinja

Broj zemljišnoknjižne čestice: 4679/15

Broj katastarske čestice: 3124/27

Katastarska općina: Petrinja

Površina: 90 m<sup>2</sup>

Početna cijena: 950,00 EUR

Namjena:

- prema važećoj prostorno-planskoj dokumentaciji predmetna nekretnina nalazi se u unutar granica građevinskog područja naselja Petrinja.



**Redni broj 3. iz javnog poziva**

Grad Petrinja

Broj zemljišnoknjižne čestice: 1643/1

Broj katastarske čestice: 2524/1 i 2422/2

Katastarska općina: Petrinja

Površina: 4212 m<sup>2</sup>

Početna cijena: 35.000,00 EUR

Namjena:

- prema važećoj prostorno-planskoj dokumentaciji predmetna nekretnina nalazi se u unutar obuhvata GUP grada Petrinje, u zoni gospodarske namjene-poslovne (K).



**Redni broj 4. iz javnog poziva**

Grad Petrinja

Broj zemljišnoknjižne čestice: 1652

Broj katastarske čestice: 2497

Katastarska općina: Petrinja

Površina: 6517 m<sup>2</sup>

Početna cijena: 43.200,00 EUR

Namjena:

- prema važećoj prostorno-planskoj dokumentaciji predmetna nekretnina nalazi se u unutar granica građevinskog naselja Petrinja, pretežito stambena (M1) i dijelom poslovne (K).

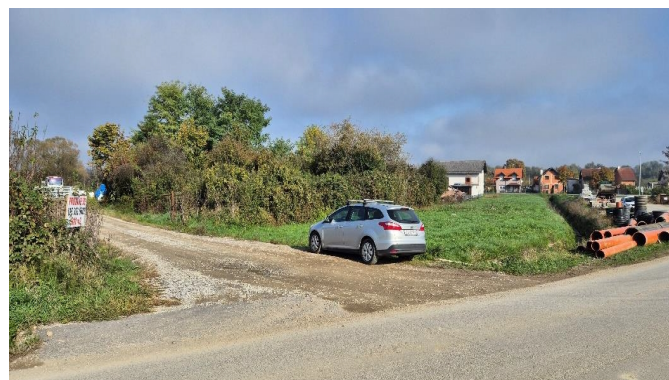

**Redni broj 5. iz javnog poziva**

Općina Velika Ludina

Broj zemljišnoknjižne čestice: 288/1

Katastarska općina: Ludina

Površina: 1515 m<sup>2</sup>

Početna cijena: 11.800,00 EUR

Namjena:

- prema važećoj prostorno-planskoj dokumentaciji predmetna nekretnina nalazi se u unutar granica građevinskog područja Velike Ludine-mješovita pretežito stambena.

